SEZIONE STATO ATTUALE Scala 1:200

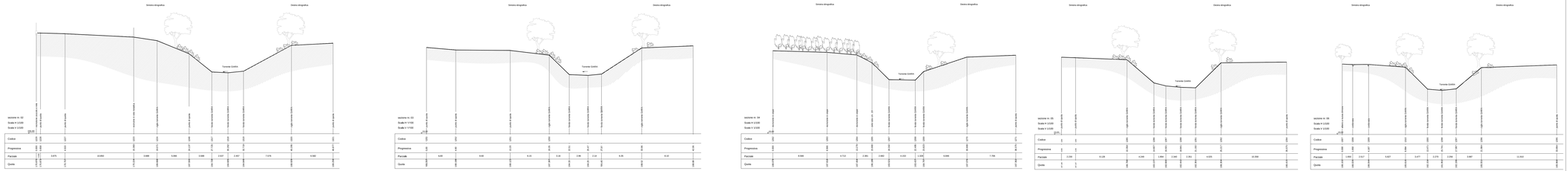

SEZIONE STATO DI PROGETTO Scala 1:200

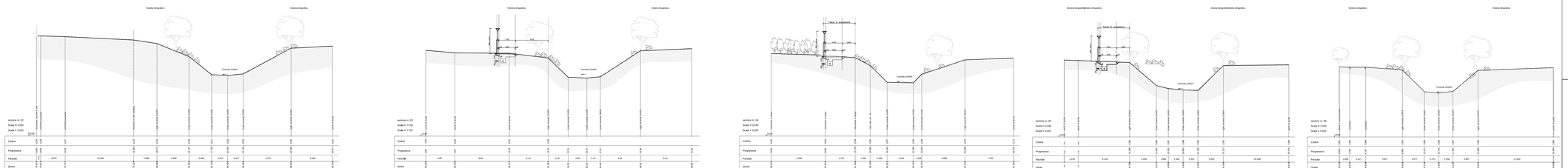

SEZIONE STATO COMPARATIVO Scala 1:200

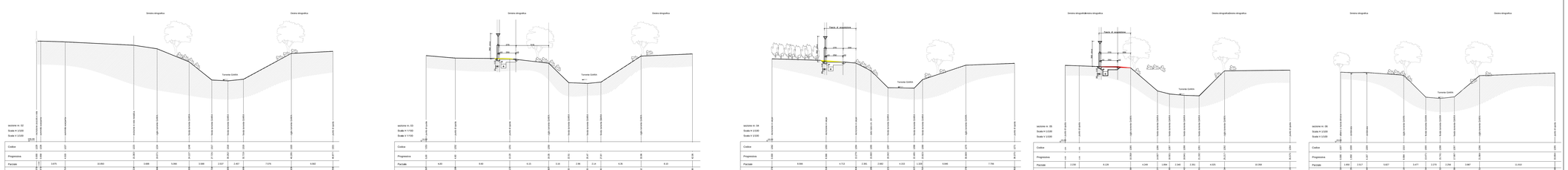

Comune di San Vito di Leguzzano
Provincia di Vicenza

REALIZZAZIONE PISTA CICLABILE SULLA SINISTRA
DEL TORRENTE GIARA - TRATTO NORD

(CUP n. B11B18000040004)

PROGETTO ESECUTIVO

SEZIONI TRASVERSALI - STATO DI FATTO , STATO DI PROGETTO, STATO COMPARATIVO

REV.	DATA	DESCRIZIONE DELLA REVISIONE	ESEGUITO	VERIFICA TECNICA	VERIFICA SICUREZZA	APP.TO
0	06/2021					
SCALA	UM	PILA	FIRMA	FIRMA	FIRMA	FIRMA E.U.P.
VARE	–					

ANTONIO BALDON INGEGNERE
PIAZZA CAMERINI,12
36063 MAROSTICA (VI)
E-MAIL: antonio@baldoningegneria.it
P.I. 02948560246 - C.F. BLDNTN 69R24 F382S
P. I. 02948560246 - C.F. BLD NTN 69R24 F382S
ISCRIZIONE ORDINE PAD. DI VICENZA N. 1760

IL PROGETTISTA

ALLEGATO

3

Comune di San Vito di Leguzzano
Piazza Marconi, 7 - 36030 San Vito di Leguzzano (VI)
C.F. e P. IVA 00265710244 - www.comune.sanvitodileguzzano.vi.it